

REGIONE AUTONOMA DELLA SARDEGNA  
ASSESSORATO DIFESA DELL'AMBIENTE

Direzione Generale del Corpo Forestale e di Vigilanza Ambientale  
Servizio Ispettorato Ripartimentale di Sassari

Provincia di Sassari  
Comune di Sennori

**Vincolo idrogeologico**  
art. 1 Regio Decreto Legge 30 dicembre 1923, n° 3267

**Art. 9**  
Norme di attuazione del Piano di assetto idrogeologico

(D.G.R. n° 54/33 del 30 dicembre 2004 e D.G.R. n°177/14 del 24/04/06)

TAVOLA 5  
Zona 4  
Zona 7

- Corografia  
- Quadro d'unione catastale  
- Planimetria catastale

Visto: Il Direttore del Servizio  
dott. Sebastiano Mavuli

L'Ufficiale incaricato  
dott. Giovanni Tessei

Sassari, 21 dicembre 2011.

Elaborazione cartografica: geom. Giorgio Meloni

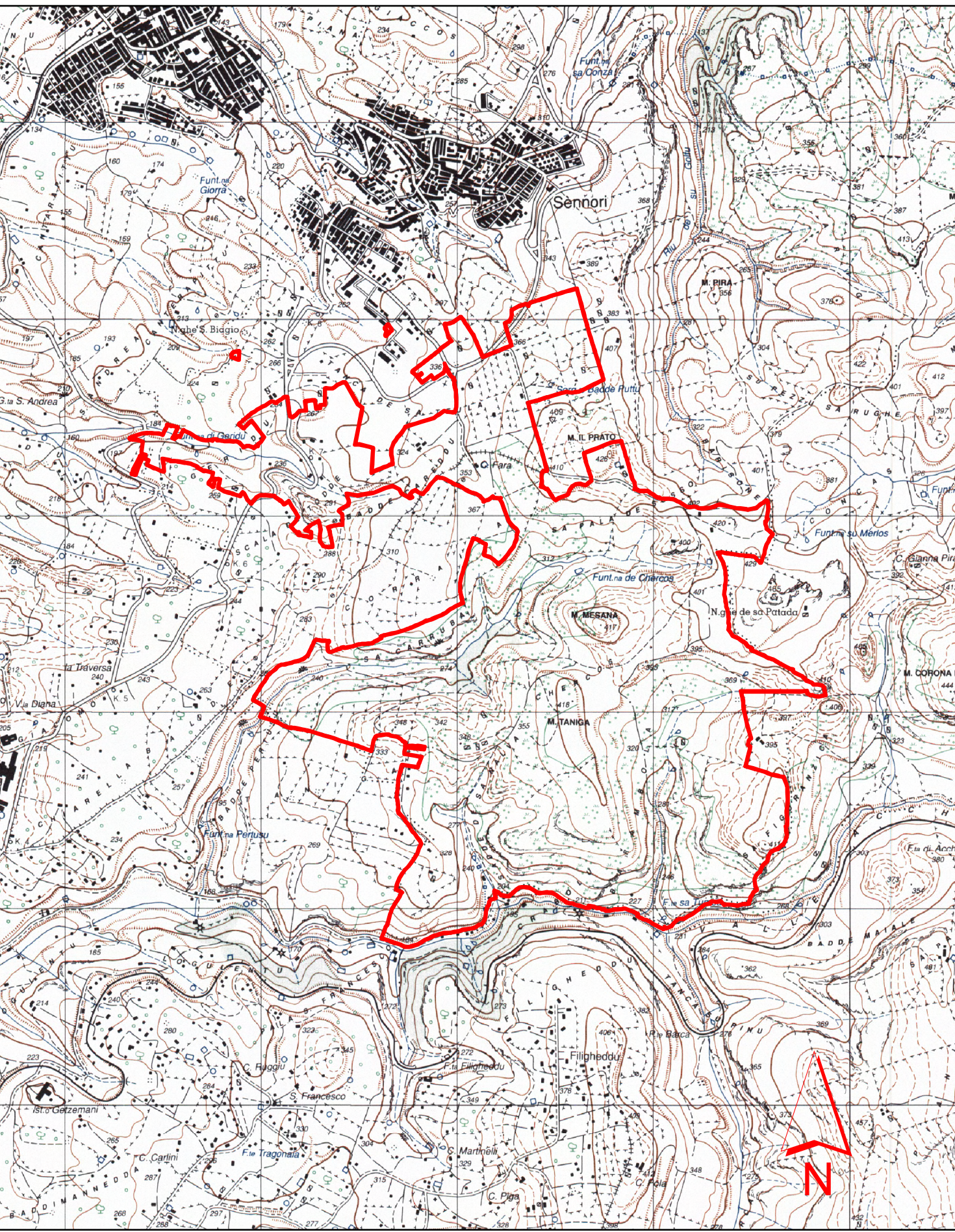

Corografia - scala 1:25.000  
Cartografia I.G.M. Serie 25

**Legenda**

- Confine di COMPLESSO VINCOLATO
- Linea di divisione tra fogli catastali
- Linea di divisione tra mappali
- SOTTOZONE di terreni esclusi dal vincolo
- Area PAI

